Οργανόγραμμα Ο.Μ.Ε. «ΑΓΡΙΝΙΟ»

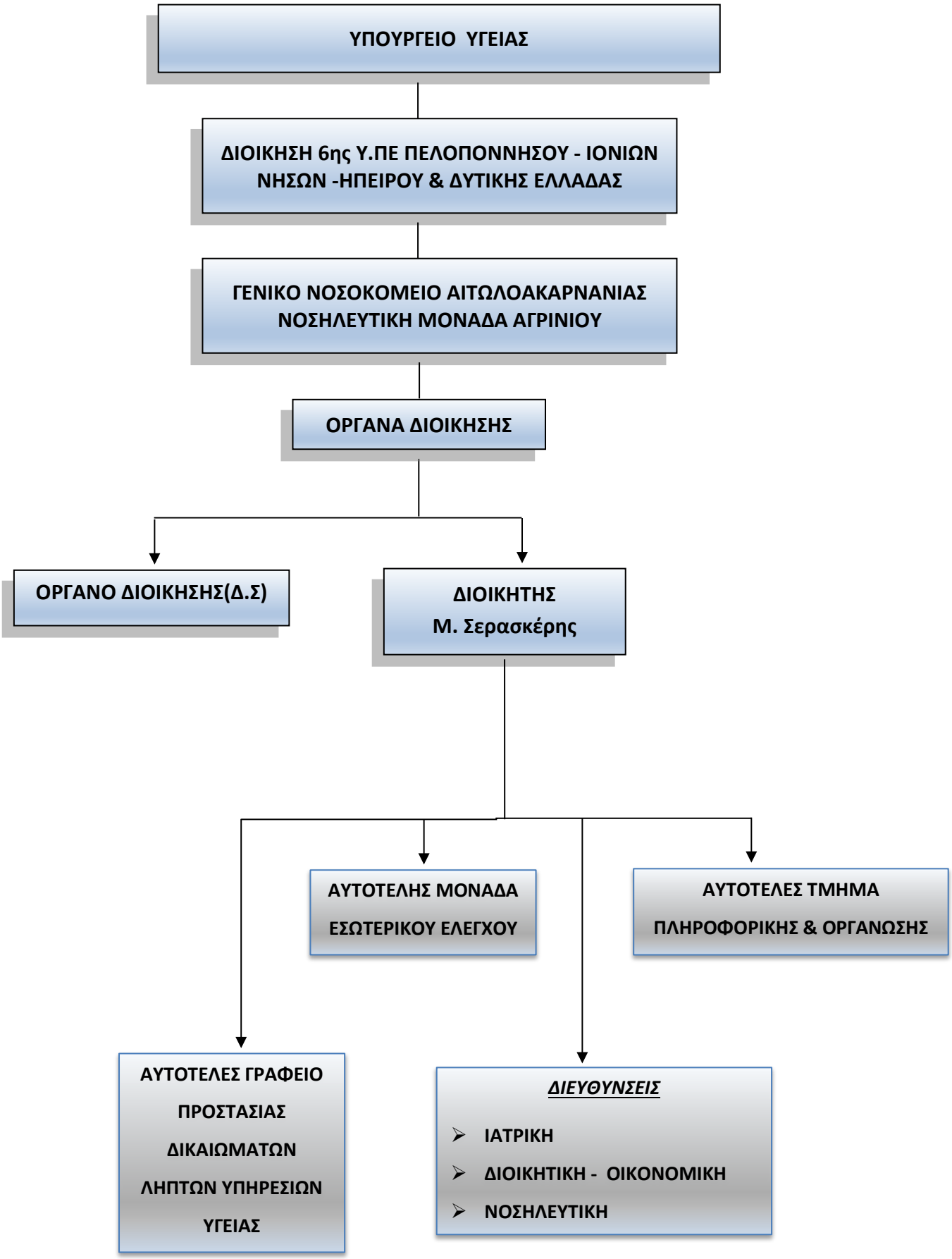

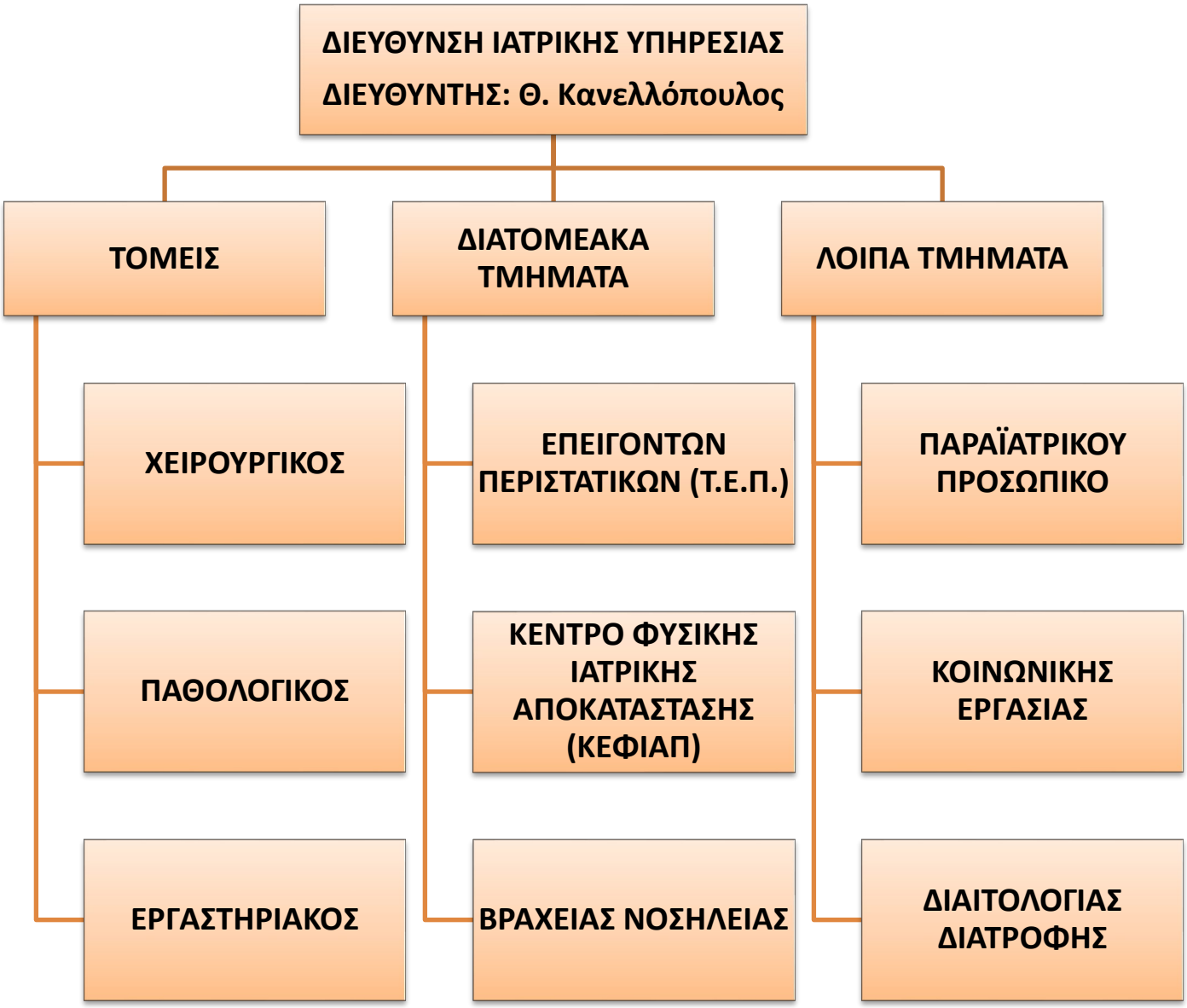
ΔΙΕΥΘΥΝΣΗ ΙΑΤΡΙΚΗΣ ΥΠΗΡΕΣΙΑΣ
ΔΙΕΥΘΥΝΤΗΣ: Θ. Κανελλόπουλος
ΤΟΜΕΙΣ
ΔΙΑΤΟΜΕΑΚΑ ΤΜΗΜΑΤΑ
ΛΟΙΠΑ ΤΜΗΜΑΤΑ
ΧΕΙΡΟΥΡΓΙΚΟΣ
ΠΑΘΟΛΟΓΙΚΟΣ
ΕΡΓΑΣΤΗΡΙΑΚΟΣ
ΕΠΕΙΓΟΝΤΩΝ ΠΕΡΙΣΤΑΤΙΚΩΝ (Τ.Ε.Π.)
ΚΕΝΤΡΟ ΦΥΣΙΚΗΣ ΙΑΤΡΙΚΗΣ ΑΠΟΚΑΤΑΣΤΑΣΗΣ (ΚΕΦΙΑΠ)
ΒΡΑΧΕΙΑΣ ΝΟΣΗΛΕΙΑΣ
ΠΑΡΑΪΑΤΡΙΚΟΥ ΠΡΟΣΩΠΙΚΟ
ΚΟΙΝΩΝΙΚΗΣ ΕΡΓΑΣΙΑΣ
ΔΙΑΙΤΟΛΟΓΙΑΣ ΔΙΑΤΡΟΦΗΣ

ΤΜΗΜΑΤΑ ΚΑΙ ΜΟΝΑΔΕΣ ΠΑΘΟΛΟΓΙΚΟΥ ΤΟΜΕΑ

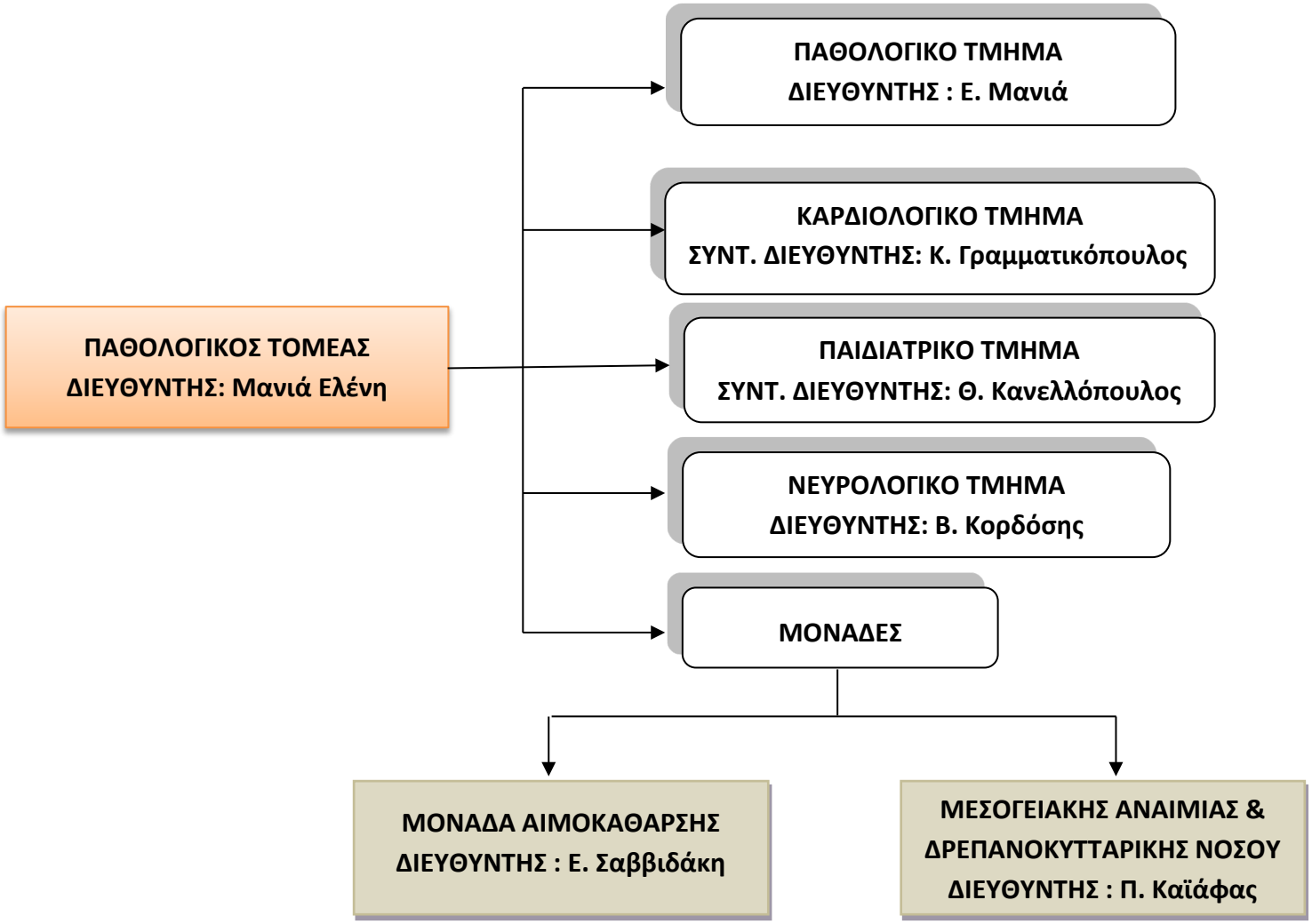

ΤΜΗΜΑΤΑ ΚΑΙ ΜΟΝΑΔΕΣ ΧΕΙΡΟΥΡΓΙΚΟΥ ΤΟΜΕΑ

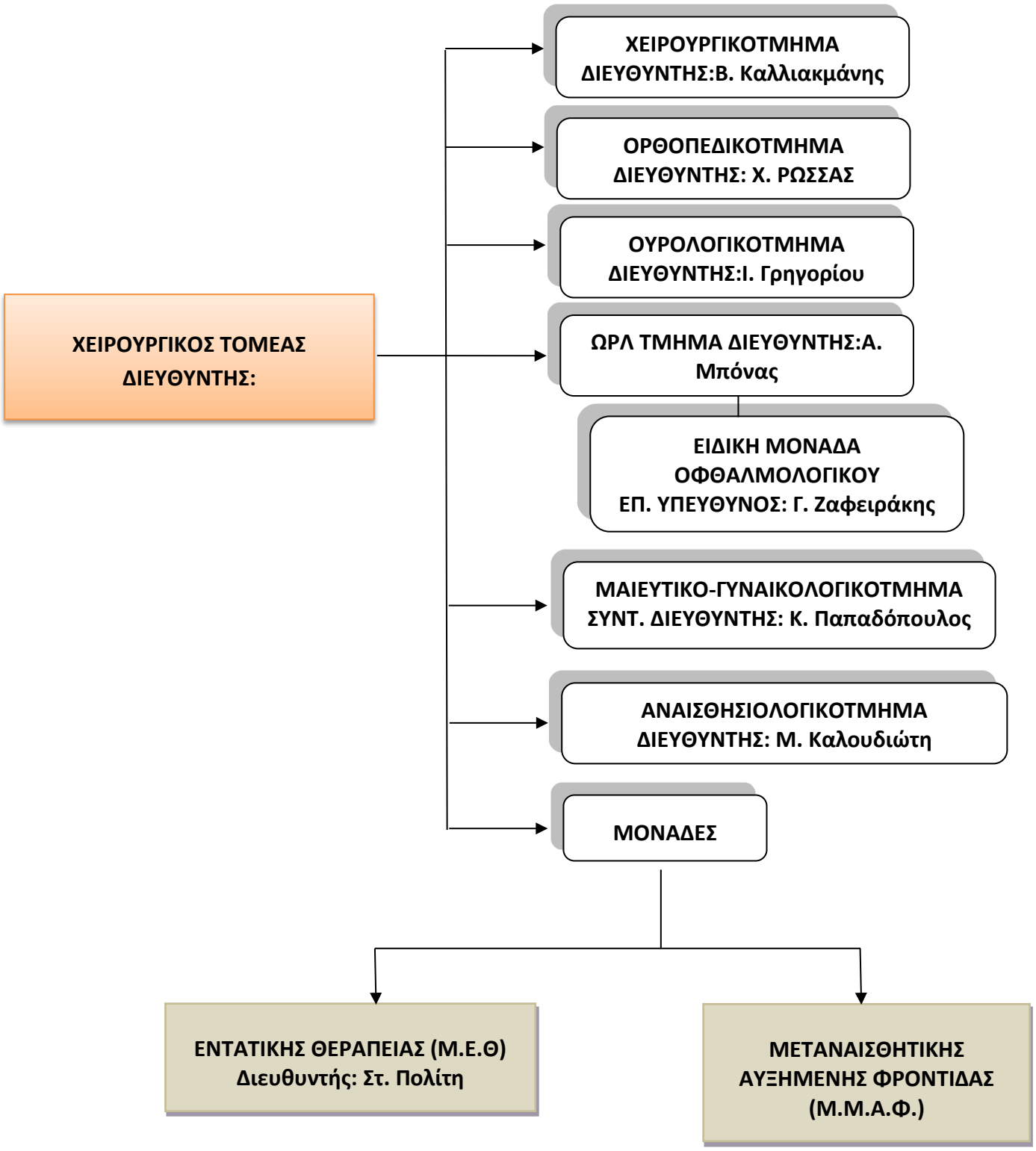

ΤΜΗΜΑΤΑ ΕΡΓΑΣΤΗΡΙΑΚΟΥ ΤΟΜΕΑ

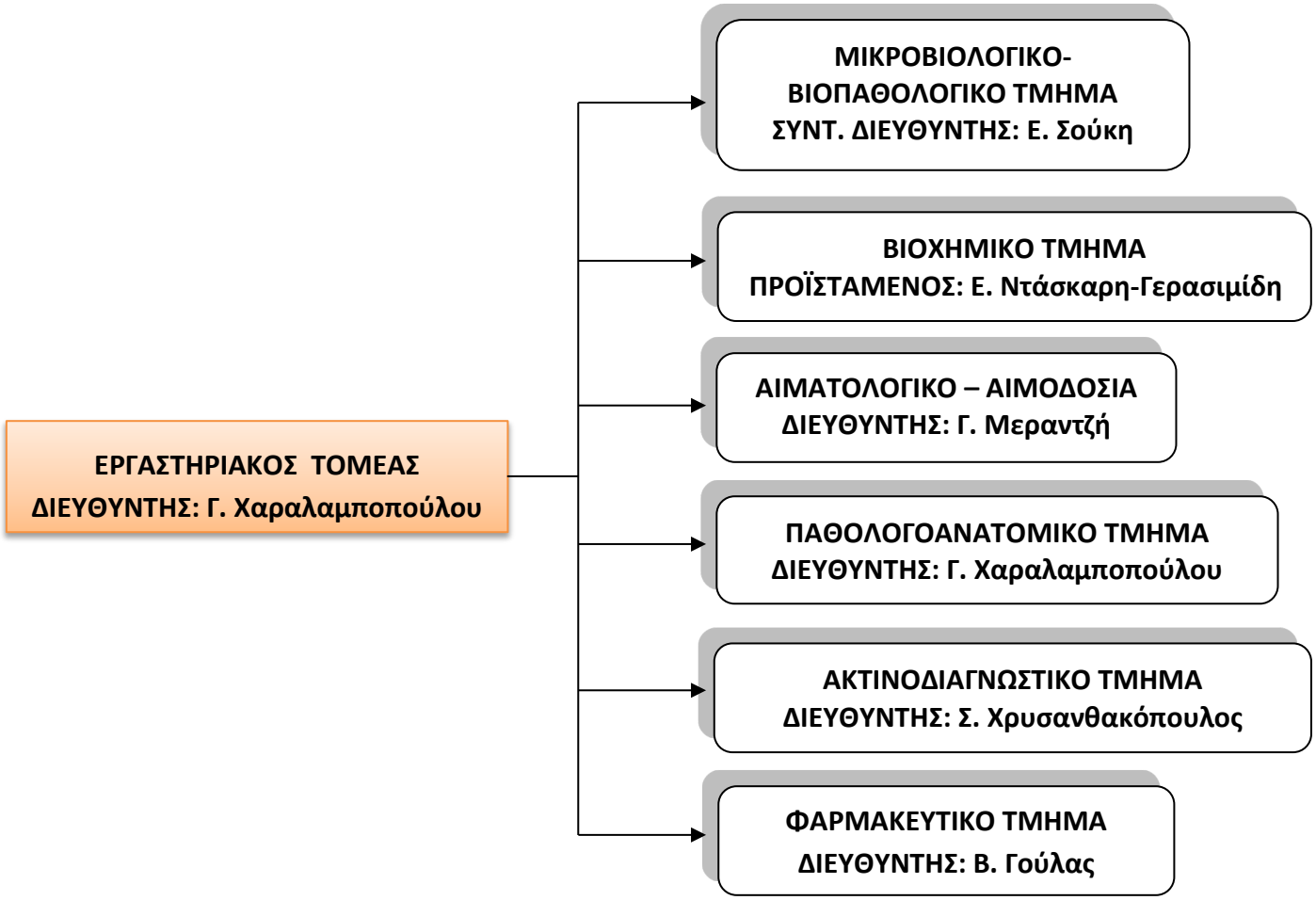


ΔΙΑΤΟΜΕΑΚΑ ΤΜΗΜΑΤΑ
ΚΕΝΤΡΟ ΦΥΣΙΚΗΣ ΙΑΤΡΙΚΗΣ ΑΠΟΚΑΤΑΣΤΑΣΗΣ (ΚΕΦΙΑΠ)
ΠΡΟΣ. ΠΡΟΪΣΤΑΜΕΝΟΣ: Β. Καλλίνικος
ΕΠΕΙΓΟΝΤΩΝ ΠΕΡΙΣΤΑΤΙΚΩΝ (Τ.Ε.Π)
ΔΙΕΥΘΥΝΤΗΣ: Χ. Μάντουκας
ΒΡΑΧΕΙΑΣ ΝΟΣΗΛΕΙΑΣ


ΛΟΙΠΑ ΤΜΗΜΑΤΑ
ΠΑΡΑΪΑΤΡΙΚΟΥ ΠΡΟΣΩΠΙΚΟΥ
ΠΡΟΪΣΤΑΜΕΝΟΣ
Ν. Καπετανάκης
ΚΟΙΝΩΝΙΚΗΣ ΕΡΓΑΣΙΑΣ
ΠΡΟΪΣΤΑΜΕΝΟΣ
Α.Κουτσονίκα
ΔΙΑΙΤΟΛΟΓΙΑΣ - ΔΙΑΤΡΟΦΗΣ

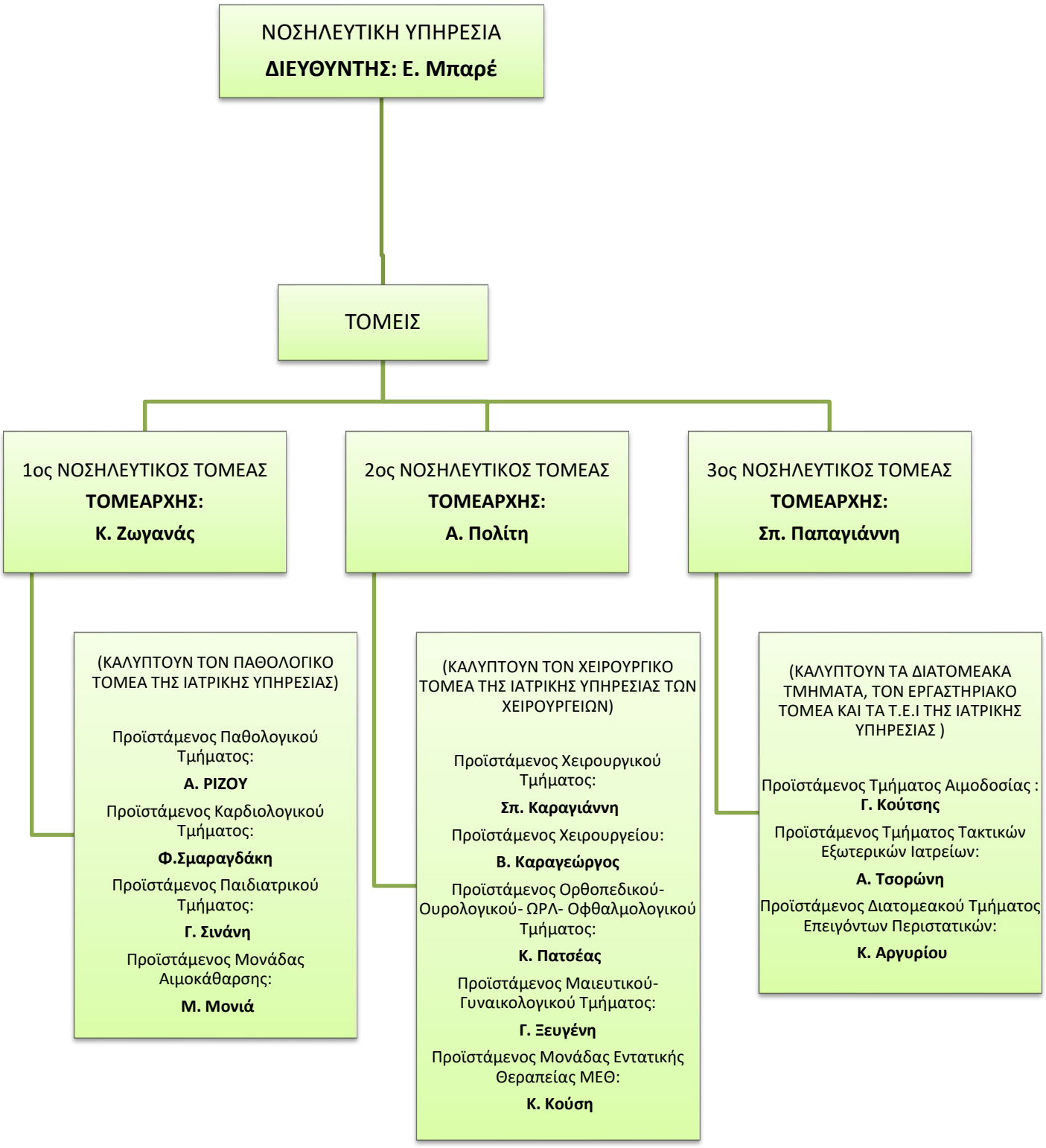
ΝΟΣΗΛΕΥΤΙΚΗ ΥΠΗΡΕΣΙΑ
ΔΙΕΥΘΥΝΤΗΣ: Ε. Μπαρέ
ΤΟΜΕΙΣ
1ος ΝΟΣΗΛΕΥΤΙΚΟΣ ΤΟΜΕΑΣ
ΤΟΜΕΑΡΧΗΣ:
Κ. Ζωγανάς
2ος ΝΟΣΗΛΕΥΤΙΚΟΣ ΤΟΜΕΑΣ
ΤΟΜΕΑΡΧΗΣ:
Α. Πολίτη
3ος ΝΟΣΗΛΕΥΤΙΚΟΣ ΤΟΜΕΑΣ
ΤΟΜΕΑΡΧΗΣ:
Σπ. Παπαγιάννη
(ΚΑΛΥΠΤΟΥΝ ΤΟΝ ΠΑΘΟΛΟΓΙΚΟ ΤΟΜΕΑ ΤΗΣ ΙΑΤΡΙΚΗΣ ΥΠΗΡΕΣΙΑΣ)
Προϊστάμενος Παθολογικού Τμήματος:
Α. ΡΙΖΟΥ
Προϊστάμενος Καρδιολογικού Τμήματος:
Φ.Σμαραγδάκη
Προϊστάμενος Παιδιατρικού Τμήματος:
Γ. Σινάνη
Προϊστάμενος Μονάδας Αιμοκάθαρσης:
Μ. Μονιά
(ΚΑΛΥΠΤΟΥΝ ΤΟΝ ΧΕΙΡΟΥΡΓΙΚΟ ΤΟΜΕΑ ΤΗΣ ΙΑΤΡΙΚΗΣ ΥΠΗΡΕΣΙΑΣ ΤΩΝ ΧΕΙΡΟΥΡΓΕΙΩΝ)
Προϊστάμενος Χειρουργικού Τμήματος:
Σπ. Καραγιάννη
Προϊστάμενος Χειρουργείου:
Β. Καραγεώργος
Προϊστάμενος Ορθοπεδικού-Ουρολογικού- ΩΡΛ- Οφθαλμολογικού Τμήματος:
Κ. Πατσέας
Προϊστάμενος Μαιευτικού-Γυναικολογικού Τμήματος:
Γ. Ξευγένη
Προϊστάμενος Μονάδας Εντατικής Θεραπείας ΜΕΘ:
Κ. Κούση
(ΚΑΛΥΠΤΟΥΝ ΤΑ ΔΙΑΤΟΜΕΑΚΑ ΤΜΗΜΑΤΑ, ΤΟΝ ΕΡΓΑΣΤΗΡΙΑΚΟ ΤΟΜΕΑ ΚΑΙ ΤΑ Τ.Ε.Ι ΤΗΣ ΙΑΤΡΙΚΗΣ ΥΠΗΡΕΣΙΑΣ)
Προϊστάμενος Τμήματος Αιμοδοσίας :
Γ. Κούτσης
Προϊστάμενος Τμήματος Τακτικών Εξωτερικών Ιατρείων:
Α. Τσορώνη
Προϊστάμενος Διατομεακού Τμήματος Επειγόντων Περιστατικών:
Κ. Αργυρίου

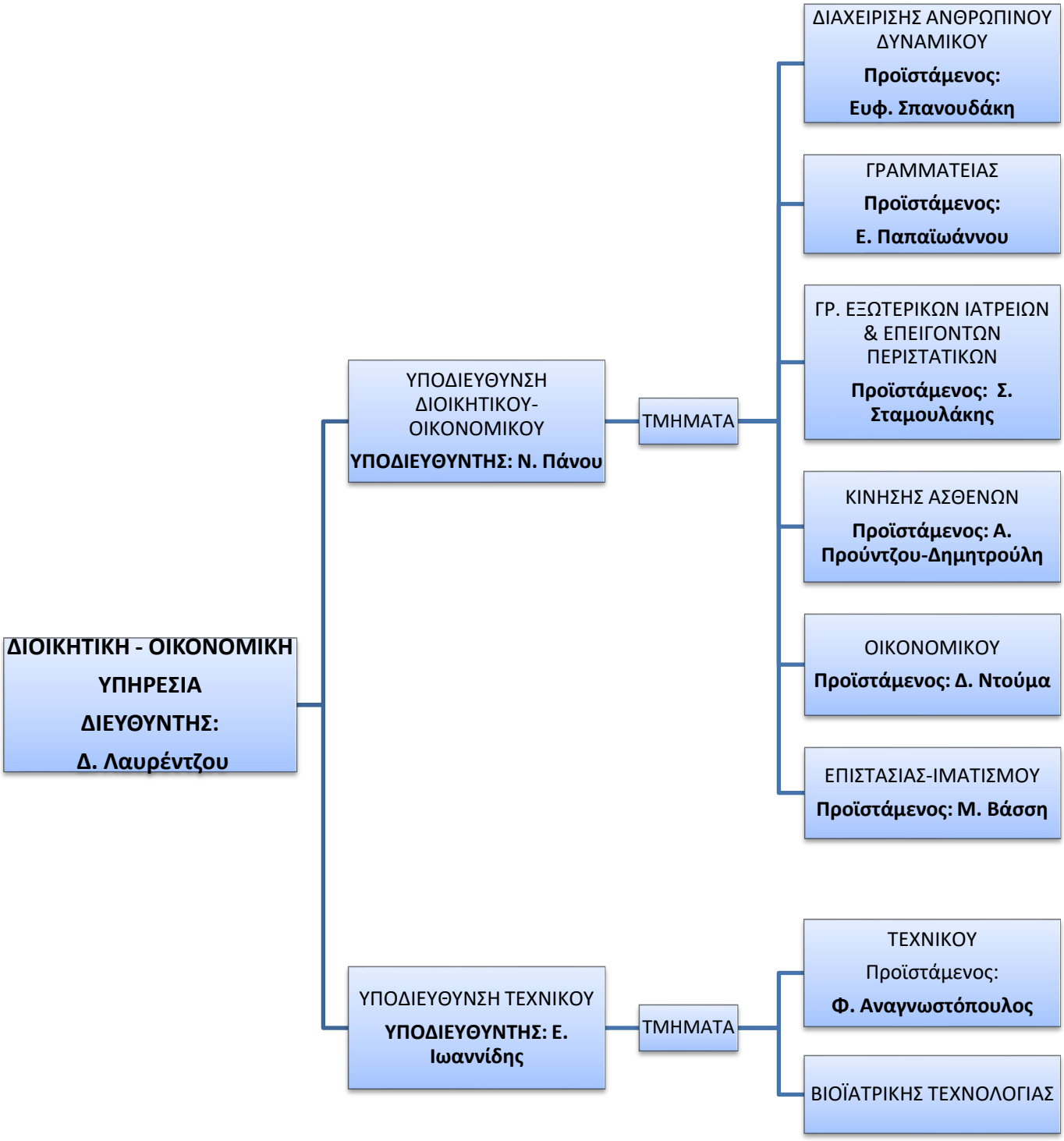
ΔΙΟΙΚΗΤΙΚΗ - ΟΙΚΟΝΟΜΙΚΗ ΥΠΗΡΕΣΙΑ
ΔΙΕΥΘΥΝΤΗΣ:
Δ. Λαυρέντζου
ΥΠΟΔΙΕΥΘΥΝΣΗ ΔΙΟΙΚΗΤΙΚΟΥ-ΟΙΚΟΝΟΜΙΚΟΥ
ΥΠΟΔΙΕΥΘΥΝΤΗΣ: Ν. Πάνου
ΤΜΗΜΑΤΑ
ΔΙΑΧΕΙΡΙΣΗΣ ΑΝΘΡΩΠΙΝΟΥ ΔΥΝΑΜΙΚΟΥ
Προϊστάμενος:
Ευφ. Σπανουδάκη
ΓΡΑΜΜΑΤΕΙΑΣ
Προϊστάμενος:
Ε. Παπαϊωάννου
ΓΡ. ΕΞΩΤΕΡΙΚΩΝ ΙΑΤΡΕΙΩΝ & ΕΠΕΙΓΟΝΤΩΝ ΠΕΡΙΣΤΑΤΙΚΩΝ
Προϊστάμενος: Σ. Σταμουλάκης
ΚΙΝΗΣΗΣ ΑΣΘΕΝΩΝ
Προϊστάμενος: Α. Προύντζου-Δημητρούλη
ΟΙΚΟΝΟΜΙΚΟΥ
Προϊστάμενος: Δ. Ντούμα
ΕΠΙΣΤΑΣΙΑΣ-ΙΜΑΤΙΣΜΟΥ
Προϊστάμενος: Μ. Βάσση
ΥΠΟΔΙΕΥΘΥΝΣΗ ΤΕΧΝΙΚΟΥ
ΥΠΟΔΙΕΥΘΥΝΤΗΣ: Ε. Ιωαννίδης
ΤΜΗΜΑΤΑ
ΤΕΧΝΙΚΟΥ
Προϊστάμενος:
Φ. Αναγνωστόπουλος
ΒΙΟΪΑΤΡΙΚΗΣ ΤΕΧΝΟΛΟΓΙΑΣ